

POHLED OD ZÁPADU, M- 1:100

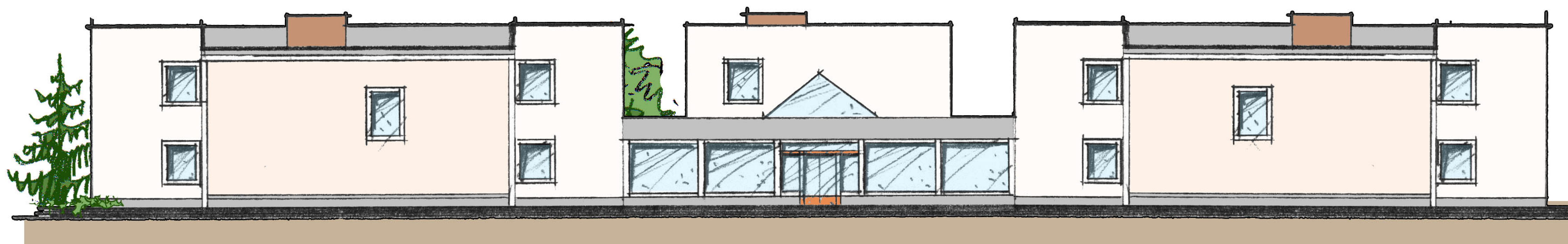

POHLED OD JIHU, M- 1:100



POHLED OD VÝCHODU, M- 1:100

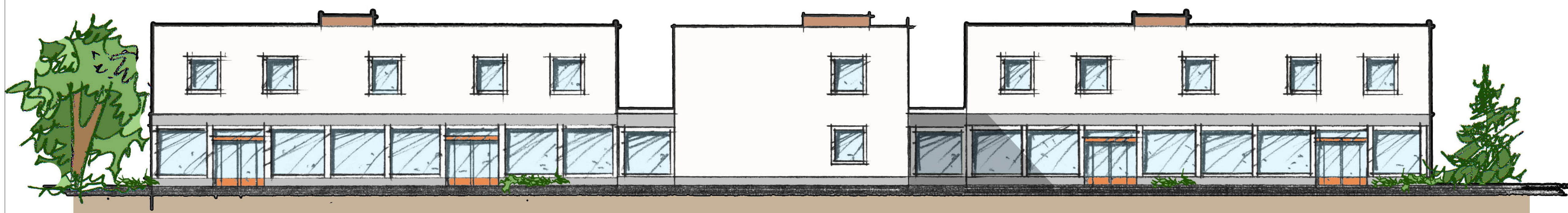

POHLED OD SEVERU, M- 1:100

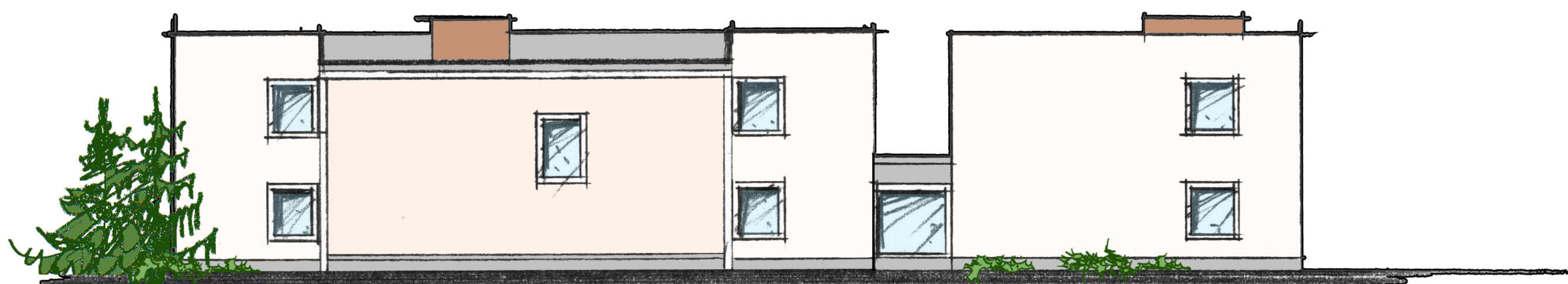

POZNÁMKA: +0,000 = ČISTÁ ÚROVEŇ PODLAHY 1.N.P. = 249,7 m.n.m.

				TP ATELIER, spol. s r.o. Ing. Petr Tuček - mob.: 773 100 807 e-mail: petr@tpatelier.cz Olešnice 9, 549 41 Červený Kostelec IČO: 288 15 106, DIČ: CZ 288 15 106	
ARCHITEKT PROJEKTU:		ZODPOVĚDNÝ PROJEKTANT:		STAVEBNÍ ČÁST:	
ING. ARCH. MILAN WEINER		ING. PETR TUČEK		MARTIN PEŠEK	
INVESTOR:		KRAJ:		KRÁLOVÉHRADSKÝ	
Domov důchodců Albrechtice nad Orlicí, 1.máj 104, 517 22 Albrechtice n.O., IČO 42886171, tel.: 494377069, e-mail: info@ddalbrechtice.cz		MÚ:		Týniště nad Orlicí	
AKCE:		SÚ:		Týniště nad Orlicí	
NOVOSTAVBA OBJEKTU "Domky Na Květné" včetně INŽENÝRSKÝCH SÍTÍ A ZPEVNĚNÝCH PLOCH, poz.6.133/67, 133/69, 140/9, 140/11, 140/12, 140/13, 140/14, 141/33, 141/35, 141/36, k.ú.: Albrechtice nad Orlicí (576077) 1 : 100		MĚŘÍTKO		FORMÁT	DATUM
		4 x A4			02 / 2017
DOKUMENTACE PRO INVESTIČNÍ ZÁMĚR		DÍL: ARCHITEKT. A ST. TECH. ČÁST			
NÁZEV PŘÍLOHY:		EV. Č. AKCE:		ČÍSLO VÝKRESU:	ČÍSLO PŘÍLOHY:
POHLEDY ARCHITEKTONICKÉ, M 1 : 100		02 / 2017			D.5